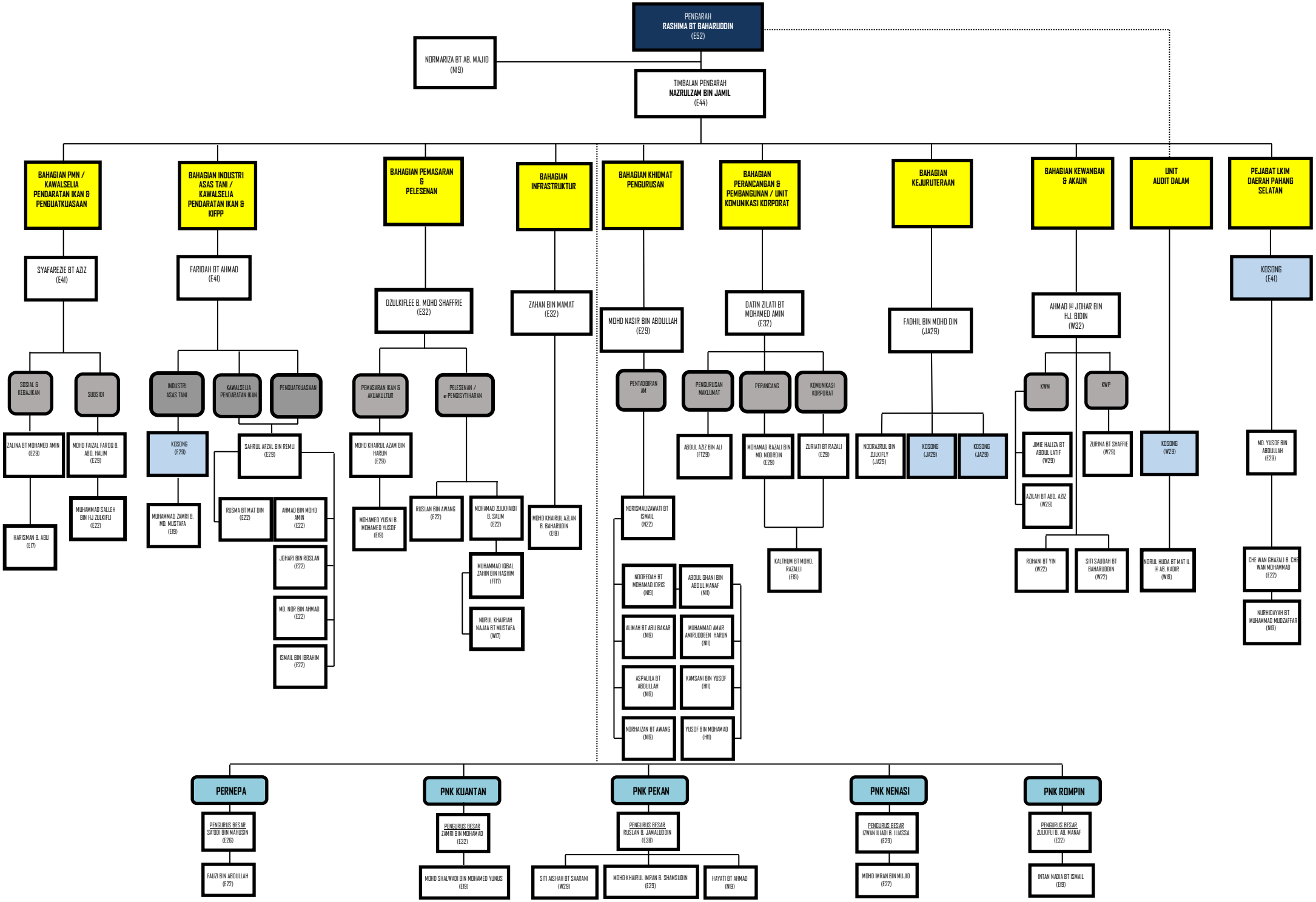
PENGARAH
RASHIMA BT BAHARUDDIN
(E52)
NORMARIZA BT AB. MAJID
(N19)
TIMBALAN PENGARAH
NAZRULZAM BIN JAMIL
(E44)
BAHAGIAN PMN / KAWALSELIA PENDARATAN IKAN & PENGUATKUASAAN
SYAFAREZIE BT AZIZ
(E41)
SOSIAL & KEBAJIKAN
SUBSIDI
ZALINA BT MOHAMED AMIN
(E29)
MOHD FAIZAL FARDO B. ABD. HALIM
(E29)
HARISMAN B. ABU
(E17)
MUHAMMAD SALLEH BIN HJ ZULKIFLI
(E22)
BAHAGIAN INDUSTRI ASAS TANI / KAWALSELIA PENDARATAN IKAN & KIFPP
FARIDAH BT AHMAD
(E41)
INDUSTRI ASAS TANI
KAWALSELIA PENDARATAN IKAN
PENGUATKUASAAN
KOSONG
(E29)
MUHAMMAD ZAMRI B. MD. MUSTAFA
(E19)
SAHRUL AFZAL BIN REMLI
(E29)
RUSMA BT MAT DIN
(E22)
AHMAD BIN MOHD AMIN
(E22)
JOHARI BIN ROSLAN
(E22)
MD. NOR BIN AHMAD
(E22)
ISMAIL BIN IBRAHIM
(E22)
BAHAGIAN PEMASARAN & PELESENAN
DZULKIFLEE B. MOHD SHAFFRIE
(E32)
PEMASARAN IKAN & AKUAKULTUR
PELESENAN / e-PENGISYTIHARAN
MOHD KHAIRUL AZAM BIN HARUN
(E29)
MOHAMED YUSNI B. MOHAMED YUSOF
(E19)
RUSLAN BIN AWANG
(E22)
MOHAMAD ZULKHAIDI B. SALIM
(E22)
MUHAMMAD IQBAL ZAHIN BIN HASHIM
(F117)
NURUL KHAIRIAH NAJAA BT MUSTAFA
(W17)
BAHAGIAN INFRASTRUKTUR
ZAHAN BIN MAMAT
(E32)
MOHD KHAIRUL AZLAN B. BAHARUDIN
(E19)
BAHAGIAN KHIDMAT PENGURUSAN
MOHD NASIR BIN ABDULLAH
(E29)
PENTADBIRAN AM
NORISMALIZAWATI BT ISMAIL
(N22)
NOOREDAH BT MOHAMAD IDRIS
(N19)
ABDUL GHANI BIN ABDUL MANAF
(N11)
ALIMAH BT ABU BAKAR
(N19)
MUHAMMAD AMAR AMIRUDDEEN HARUN
(N11)
ASPALILA BT ABDULLAH
(N19)
KAMSANI BIN YUSOF
(H11)
NORHAIZAN BT AWANG
(N19)
YUSOF BIN MOHAMAD
(H11)
BAHAGIAN PERANCANGAN & PEMBANGUNAN / UNIT KOMUNIKASI KORPORAT
DATIN ZILATI BT MOHAMED AMIN
(E32)
PENGURUSAN MAKLUMAT
PERANCANG
KOMUNIKASI KORPORAT
ABDUL AZIZ BIN ALI
(FT29)
MOHAMAD RAZALI BIN MD. NOORDIN
(E29)
ZURIATI BT RAZALI
(E29)
KALTHUM BT MOHD. RAZALLI
(E19)
BAHAGIAN KEJURUTERAAN
FADHIL BIN MOHD DIN
(JA29)
NOORAZRUL BIN ZULKIFLY
(JA29)
KOSONG
(JA29)
KOSONG
(JA29)
BAHAGIAN KEWANGAN & AKAUN
AHMAD @ JOHAR BIN HJ. BIDIN
(W32)
KWM
KWP
JIMIE HALIZA BT ABDUL LATIF
(W29)
AZILAH BT ABD. AZIZ
(W29)
ZURINA BT SHAFFIE
(W29)
ROHANI BT YIN
(W22)
SITI SAUDAH BT BAHARUDDIN
(W22)
UNIT AUDIT DALAM
KOSONG
(W29)
NORUL HUDA BT MAT IL @ AB. KADIR
(W19)
PEJABAT LKIM DAERAH PAHANG SELATAN
KOSONG
(E41)
MD. YUSOF BIN ABDULLAH
(E29)
CHE WAN GHAZALI B. CHE WAN MOHAMMAD
(E22)
NURHIDAYAH BT MUHAMMAD MUDZAFFAR
(N18)
PERNEPA
PENGURUS BESAR
SA'ODI BIN MAHUSIN
(E26)
FAUZI BIN ABDULLAH
(E22)
PNK KUANTAN
PENGURUS BESAR
ZAMRI BIN MOHAMAD
(E32)
MOHD SHALWADI BIN MOHAMED YUNUS
(E19)
PNK PEKAN
PENGURUS BESAR
RUSLAN B. JAMALUDDIN
(E38)
SITI AISHAH BT SAARANI
(W29)
MOHD KHAIRUL IMRAN B. SHAMSUDIN
(E29)
HAYATI BT AHMAD
(N19)
PNK NENASI
PENGURUS BESAR
IZWAN ILIADI B. ILIASSA
(E29)
MOHD IMRAN BIN MUJID
(E22)
PNK ROMPIN
PENGURUS BESAR
ZULKIFLI B. AB. MANAF
(E22)
INTAN NADIA BT ISMAIL
(E19)